

Id Usuario : Alfredo98

Nombre : Alfredo Ramirez Hernandez

Fecha de nacimiento : 1971/01/12

País : México

Correo : ramirezalfredo9898@gmail.com

Puesto : Auxiliar de Mantenimiento BZR



Resultado general de integridad (RGI):

Promedio ponderado de las áreas de honestidad, el cual indica objetivamente, si el candidato cumple con los mínimos requeridos para el puesto con base en la norma del país.

Grado de distorsión (GD):







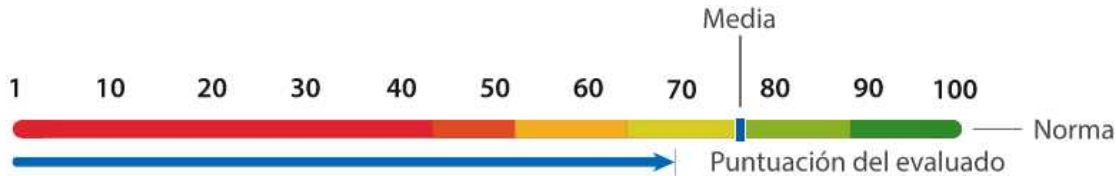



Indica el grado de deseabilidad social, azarosidad y/o contradicción. Este indicador, no está directamente relacionado con el Resultado General de Integridad (RGI), por lo que puede uno ser muy alto, y otro bajo, y a la inversa.

EXPLICACIÓN DE PUNTAJES



En esta sección se muestra un resumen de la información cuantitativa, así como una representación gráfica de las puntuaciones obtenidas en la evaluación.



DIMENSIONES DE HONESTIDAD

Dimensión	Peso	1	10	20	30	40	50	60	70	80	90	100	Resultado
 Robo	6												64
Alfredo Ramirez justifica con facilidad el robo, probablemente no lo hará mientras no se le presente la oportunidad, sin embargo, encontrará la manera de justificarlo para tranquilizar su consciencia en cuanto esta se presente.													
 Soborno	4												69
Alfredo Ramirez justifica el soborno en ciertos casos, cree que a veces no hay otra solución. Evitará verse en situaciones donde tenga que ofrecerlo, más por la molestia, que por convicción.													
 Credibilidad	3												46
Alfredo Ramirez preferiría no mentir, sin embargo cree que mentir en ocasiones es algo justificable, lo hará siempre que esto le ayude a resolver un problema. Quizá sienta remordimiento en algunas ocasiones y confiese haberlo hecho.													
 Fraude	5												66
Alfredo Ramirez probablemente considera inaceptable el alterar documentos o información deliberadamente, lo ve como una forma de corrupción. Alfredo Ramirez considera que este tipo de actos fraudulentos son algo poco común en personas u organizaciones, probablemente no es algo que vea con frecuencia ni con normalidad.													
 Asociación Criminal	3												77
Alfredo Ramirez al parecer considera inaceptable la actividad criminal; es poco probable que se asocie, y que tenga cuidado de no asociarse con gente que esté involucrada an actividades criminales.													

DIMENSIONES DE INCIDENCIA

Dimensión	Peso	1	10	20	30	40	50	60	70	80	90	100	Resultado
 Uso de Substancias	N/A												95
 Impulsividad	N/A												90
 Agresividad	N/A												81

GRÁFICAS COMPARATIVAS

Evaluado Vs Promedio del Puesto

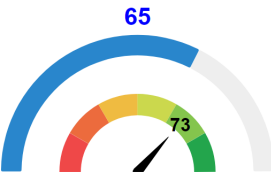

Evaluado Vs Promedio de la Empresa

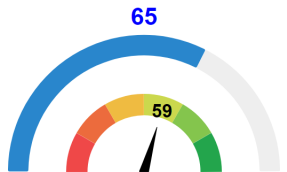

Evaluado Vs Promedio del País

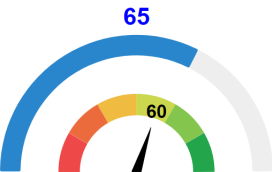

— Resultado General de Integridad (R.G.I) del Evaluado

— Resultado General de Integridad (R.G.I) promedio del puesto, empresa y país.

EJEMPLOS DE PREGUNTAS Y GUÍA DE ENTREVISTA

A continuación se presentan algunos ejemplos de respuesta que dio el candidato en áreas donde obtuvo más bajos puntajes, y preguntas sugeridas que permiten profundizar en dichas áreas. Los ejemplos de respuesta no necesariamente explican, ni pretenden sustentar la calificación obtenida en la dimensión, pues la calificación se obtiene a través de una serie de factores que se combinan, como consistencia, contradicciones y tiempo. De las preguntas de la guía de entrevista, sugerimos que utilice sólo aquellas que considere que le pueden ser útiles, y con aquellas que se sienta cómodo(a) haciéndolas. Le recomendamos que tome nota sobre las respuestas obtenidas o comentarios que le parezcan relevantes.



Robo | Ejemplo de preguntas

Si estás en un baño público y encuentras un billete, tú...
Lo tomas si es poco probable que quien lo olvidó regrese

Un secuestrador merece que le roben
Ni de acuerdo, ni en desacuerdo

Es igual de malo tomar algo que está tirado en la calle que tomar algo que viste que se le cayó a alguien?
Es peor tomar algo que viste que se le cayó a alguien



Soborno | Ejemplo de preguntas

La mayoría de la gente selecciona a un proveedor con base en la relación que tiene con él y no por la calidad de su trabajo
Ni acuerdo ni desacuerdo

Si estuvieras en un juicio muy importante, y tu abogado sugiere que le des dinero a un funcionario público, tú...
Lo harías solamente si es para que el funcionario tome la decisión correcta

Si un director te pide que contrates a una persona que no cumple con los requisitos a cambio de aumentar tu sueldo, tú...
Preguntarías a algún compañero con mayor antigüedad qué es lo correcto



Credibilidad | Ejemplo de preguntas

¿Alguna vez no has contestado el teléfono y mientes diciendo que no escuchaste la llamada?

No, nunca

¿Alguna vez no has contestado un mensaje y mientes diciendo que no lo habías visto?

No, nunca

¿Alguna vez has dicho por teléfono que estás en un lugar, aunque en realidad estás en otro?

No, nunca

Guía de Entrevista

¿Por qué cree que la gente miente?

¿Usted considera que miente... igual que la mayoría de la gente, más que la mayoría de la gente o menos que la mayoría de la gente?

¿Debemos creer todas las respuestas que dio en el examen u otra información que nos haya dado? ...¿Por qué?

¿Hay algo que pueda salir a la luz después, que no nos haya dicho?

¿Hay algo más que nos quiera decir que debemos saber?

¿Estaría dispuesto a que se le hiciera la prueba del detector de mentiras?

INFORMACIÓN ADICIONAL

En esta sección, encontrará información relacionada con algunas preguntas, cuyas respuestas no afectan la calificación del evaluado, sin embargo, proporcionan información complementaria al evaluador.

En caso de existir manipulación por parte del evaluado, en esta sección aparecerá un apartado indicando el motivo de manipulación, el significado de la misma y las recomendaciones a tener en cuenta.

Información adicional

Alfredo Ramirez dijo que proporcionó información falsa porque no la consideró importante.

TRUE IDENTITY

Esta evaluación fue configurada con True Identity, con la finalidad de comprobar a través de fotografías tomadas aleatoriamente a lo largo del test, la identidad del candidato que dio respuesta a la prueba.

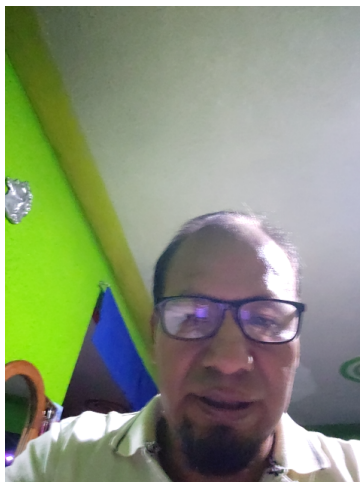
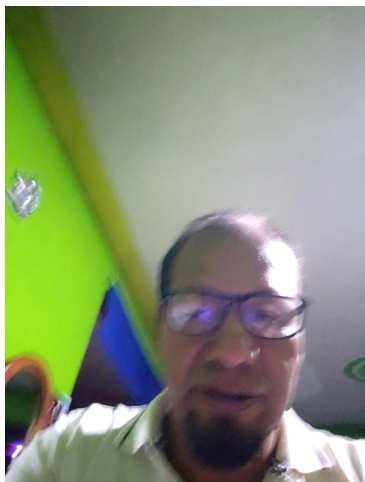
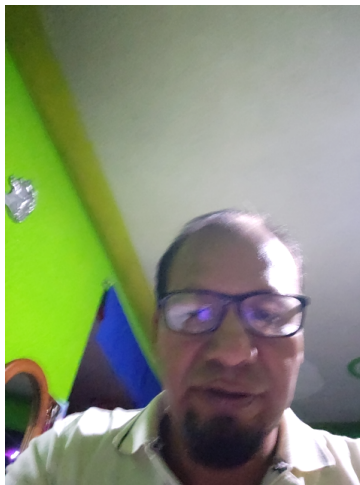
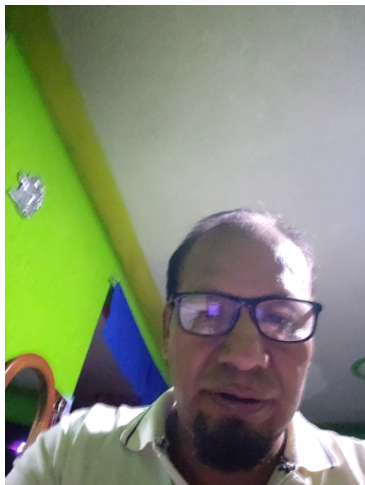
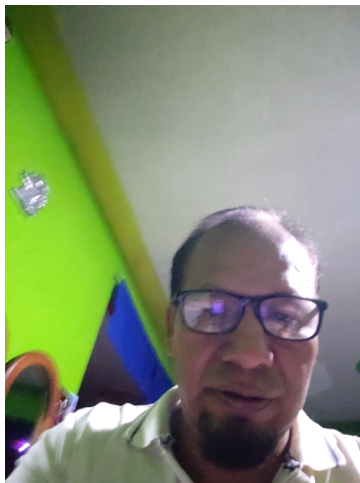
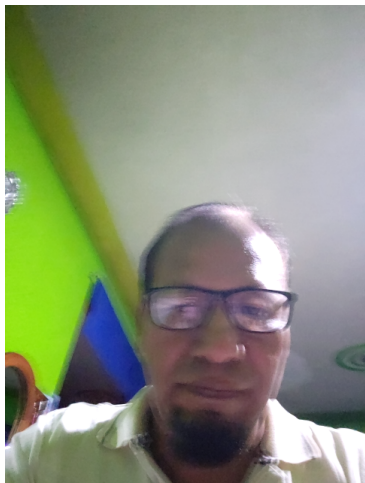

ANÁLISIS DE INTELIGENCIA ARTIFICIAL

Evaluado

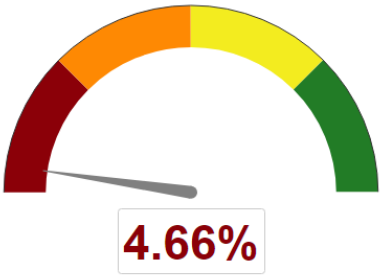

Interpretación

	75% - 99% Muy alta concordancia
	50% - 74% Alta concordancia
	25% - 49% Baja concordancia
	1% - 24% Muy baja concordancia

Nota: Una **muy baja concordancia** indica una **menor confiabilidad** en las respuestas del candidato

Muy baja concordancia

Mientras **Alfredo Ramirez Hernandez** respondía este test, se ejecutó el modelo de inteligencia artificial de AMITAI®, En él se analizaron sus expresiones faciales al contestar la prueba. Este análisis sugiere que el patrón de expresiones faciales de **Alfredo Ramirez Hernandez** , al momento de responder el instrumento, podría estar muy relacionado con un intento de manipulación de sus respuestas, ya que hubo cambios muy fuertes en sus expresiones faciales al momento de contestar las preguntas de integridad, en comparación con una línea base compuesta por preguntas sociodemográficas.

El equipo de investigación de AMITAI® ha encontrado correlaciones significativas entre cambios en las expresiones faciales y la probabilidad de mentir en escalas de deseabilidad social, por lo que es muy posible que **Alfredo Ramirez Hernandez** haya intentado manipular sus respuestas, a continuación, se presenta un comparativo del nivel de concordancia en cada dimensión respondida por el candidato.

COMPARATIVO ENTRE DIMENSIONES

En esta sección se muestra un gráfico para comparar el nivel de concordancia.

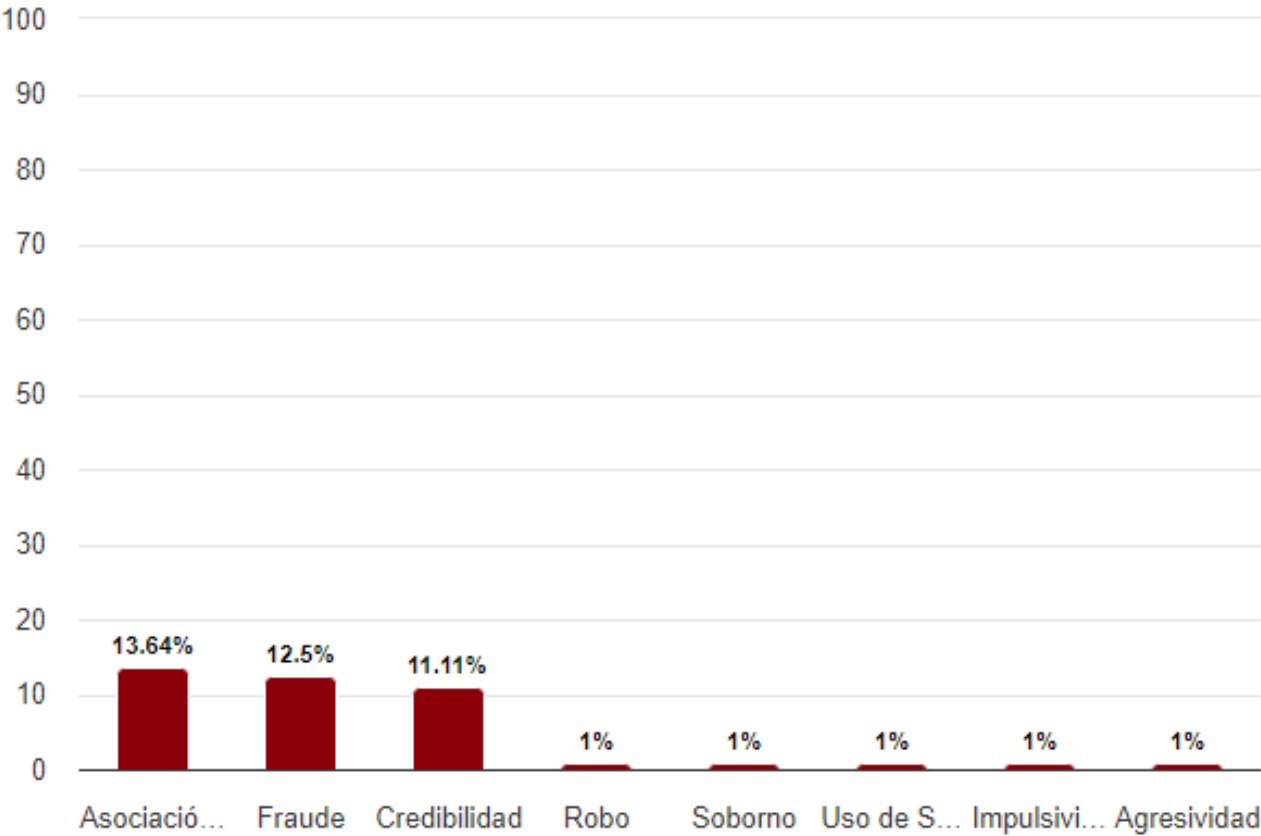

Comparativo entre dimensiones

De acuerdo con el modelo de inteligencia artificial de AMITAI®, la dimensión en donde se encuentra una mayor probabilidad de manipulación de respuestas por parte de **Alfredo Ramirez Hernandez es Asociación Criminal**, ya que se detectó un mayor nivel de discrepancia en sus expresiones faciales, al momento de responder las preguntas de esta dimensión, en comparación con las demás. Se sugiere hacer la siguiente entrevista para investigar a profundidad las posibles causas de estos cambios en las expresiones faciales de **Alfredo Ramirez Hernandez**:

RESPUESTAS CON MENOR CONCORDANCIA

Finalmente, a un nivel más profundo, el modelo de inteligencia artificial de AMITAI® identificó la discrepancia en las expresiones faciales de Alfredo Ramirez Hernandez mientras respondía a algunas preguntas del instrumento. Esto es un indicador de aquellas preguntas en donde se presentó un mayor intento de manipulación de respuesta.

Es importante aclarar que estas preguntas, pueden ser diferentes a las preguntas de la sección de “Ejemplos de preguntas y guía de entrevista” porque mostramos indicadores diferentes.

A continuación mostramos aquellas preguntas donde hubo menor concordancia.

DIMENSIÓN	PREGUNTA	RESPUESTA DEL CANDIDATO	NIVEL DE CONCORDANCIA
Asociación Criminal	La policía es dura con el crimen	Falso, aún hay demasiados criminales en las calles	99%
Fraude	¿Qué porcentaje de empleados cree que han inflado los gastos que se les debe, o registrado horas extra que no trabajaron?	Menos del 10%	99%