

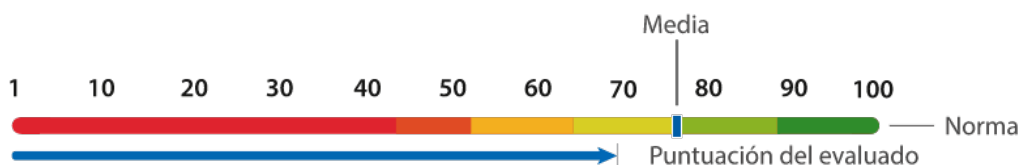











EXPLICACIÓN DE PUNTAJES





En esta sección se muestra un resumen de la información cuantitativa, así como una representación gráfica de las puntuaciones obtenidas en la evaluación.



DIMENSIONES DE HONESTIDAD

Dimensión	Peso	1	10	20	30	40	50	60	70	80	90	100	Resultado	
 Robo	6													61
Valerie Johana Brias justifica con facilidad el robo, probablemente no lo hará mientras no se le presente la oportunidad, sin embargo, encontrará la manera de justificarlo para tranquilizar su consciencia en cuanto esta se presente.														
 Credibilidad	4													67
Valerie Johana Brias tiene la clara consciencia de que mentir es algo indebido, tendrá una lucha cada vez que sienta el impulso de hacerlo para resolver un problema, hará su mayor esfuerzo para evitarlo. Podría mentir cuando crea que una mentira piadosa es mejor alternativa que la verdad.														
 Soborno	4													72
Valerie Johana Brias justifica el soborno en ciertos casos, cree que a veces no hay otra solución. Evitará verse en situaciones donde tenga que ofrecerlo, más por la molestia, que por convicción.														
 Fraude	6													79
Valerie Johana Brias Considera totalmente inaceptable el alterar documentos o información deliberadamente. Considera que este tipo de actos son condenables y en contra de sus propios valores. Probablemente lo ve como algo muy ajeno a su medio y su persona.														
 Asociación Criminal	4													55
Valerie Johana Brias no parece tener muy claro lo que es actividad delictiva, (él)(ella) podría asociarse con gente involucrada en ciertas actividades delictivas si no las considera como delitos u ofensas serias.														

DIMENSIONES DE INCIDENCIA

Dimensión	Peso	1	10	20	30	40	50	60	70	80	90	100	Resultado
 Estado Financiero	N/A												42
 Juegos de Azar	N/A												77
 Agresividad	N/A												74
 Respeto al Orden Social	N/A												63

GRÁFICAS COMPARATIVAS

Evaluado Vs Promedio del Puesto



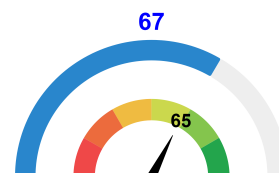

Evaluado Vs Promedio de la Empresa

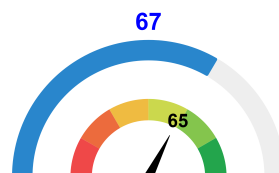

Evaluado Vs Promedio del País



 Resultado General de Integridad (R.G.I) del Evaluado
 Resultado General de Integridad (R.G.I) promedio del puesto, empresa y país.

EJEMPLOS DE PREGUNTAS Y GUÍA DE ENTREVISTA

A continuación se presentan algunos ejemplos de respuesta que dio el candidato en áreas donde obtuvo más bajos puntajes, y preguntas sugeridas que permiten profundizar en dichas áreas. Los ejemplos de respuesta no necesariamente explican, ni pretenden sustentar la calificación obtenida en la dimensión, pues la calificación se obtiene a través de una serie de factores que se combinan, como consistencia, contradicciones y tiempo. De las preguntas de la guía de entrevista, sugerimos que utilice sólo aquellas que considere que le pueden ser útiles, y con aquellas que se sienta cómodo(a) haciéndolas. Le recomendamos que tome nota sobre las respuestas obtenidas o comentarios que le parezcan relevantes.



Robo | Ejemplo de preguntas

Si estás en un baño público y encuentras un billete, tú...

Lo tomas si es poco probable que quien lo olvidó regrese

¿Consideras que el temor de que los sorprendan es la razón principal por la cual los empleados no roban de su lugar de trabajo?

Sí

Si en la empresa donde trabajas usan mucho material de papelería y te das cuenta de que un compañero se está llevando un poco de ese material a su casa sin permiso, tú...

Si no le afectará mucho a la empresa, guardo silencio



Soborno | Ejemplo de preguntas

La mayoría de la gente selecciona a un proveedor con base en la relación que tiene con él y no por la calidad de su trabajo

De acuerdo

En tu opinión, ¿cuál es el porcentaje de las personas que pagan o aceptan soborno?

Un 25%

Si un director te pide que contrates a una persona que no cumple con los requisitos a cambio de aumentar tu sueldo, tú...

Preguntaría a algún compañero con mayor antigüedad qué es lo correcto



Asociación Criminal | Ejemplo de preguntas

Si el gobierno tuviera cuidado de los pobres, no habría tantos criminales

Cierto

Yo he cargado un arma:

Sólo un arma blanca, no pistola

La gente se vuelve criminal porque:

Todas las anteriores

Guía de Entrevista

Usted contestó que la gente debería portar armas, ...¿con que fin?

¿Usted porta arma?...en caso positivo, ¿de qué tipo?



Respeto al Orden Social | Ejemplo de preguntas

El cometer delitos leves es algo común.

Cierto

¿Cree usted que la mayoría de la gente se comporta deshonestamente para ganar más?

Sí

La mayor parte de la gente tiene problemas con la ley:

Por lo menos una vez en su vida

Guía de Entrevista

¿Qué considera como una falta de respeto a los derechos de otros?

¿Considera que esperar trato preferencial en algunos lugares (Esto se refiere a trato preferencial en el trabajo, restaurantes, etc., por razones de jerarquía, sexo, posición social, etc.), constituye una falta de respeto al orden social?... En caso negativo... ¿por qué?.

¿Considera que sacar ventaja de situaciones que se nos presentan constituyen una falta de respeto a los derechos de otros?... Por ejemplo: No ceder el paso a quien tenía derecho antes que nosotros, pasarnos una luz roja del semáforo, tratar de ganarle el paso a alguien más, etc.



Estado Financiero | Ejemplo de preguntas

Toda la gente vive una situación de insolvencia económica que le impide pagar sus deudas:

Cuando menos una vez en su vida

He estado en situación de insolvencia económica que me ha impedido pagar mis deudas:

Una vez

Si hubiera una buena oferta de cosas para el hogar, tiene sentido:

Aprovechar la oportunidad y ahorrar comprando

Guía de Entrevista

¿Considera que la mayoría de la gente vive de su ingreso y de crédito?. En caso positivo, continuar con la siguiente pregunta.

¿Cómo considera su situación financiera?, ¿holgada? (tiene ahorros), ¿al día? (como la mayoría de la gente) o ¿apretada? (tiene deudas). En caso de "Apretada", tiene deudas, continúe con la siguiente pregunta.

¿Qué tipo de deudas tiene?, hipoteca, tarjetas de crédito, personales, etc. ¿En cuanto tiempo considera poder pagarlas, y cómo?



Agresividad | Ejemplo de preguntas

¿Alguna vez has empujado a alguien?

Sí algunas veces

Cuando alguien me trata injustamente, perdono fácilmente

Depende de las circunstancias

¿Qué porcentaje de personas consideras que avientan o golpean cosas cuando están enojadas?

Entre 26% y 49%

INFORMACIÓN ADICIONAL

En esta sección, encontrará información relacionada con algunas preguntas, cuyas respuestas no afectan la calificación del evaluado, sin embargo, proporcionan información complementaria al evaluador.

En caso de existir manipulación por parte del evaluado, en esta sección aparecerá un apartado indicando el motivo de manipulación, el significado de la misma y las recomendaciones a tener en cuenta.

Información adicional en el primer examen

Valerie Johana Brias dijo que proporcionó información falsa porque se le olvidó.

TRUE IDENTITY

Esta evaluación fue configurada con True Identity, con la finalidad de comprobar a través de fotografías tomadas aleatoriamente a lo largo del test, la identidad del candidato que dio respuesta a la prueba.

