



Id Usuario : 7723050011

Nombre : Esteban De la Roma

Fecha de nacimiento : 01/01/0001

País : Ecuador

Correo :

Puesto : COMPARATIVOS



#### Resultado general de integridad (RGI) :

Promedio ponderado de las áreas de honestidad, el cual indica objetivamente, si el candidato cumple con los mínimos requeridos para el puesto con base en la norma del país.

#### Grado de distorsión (GD) :







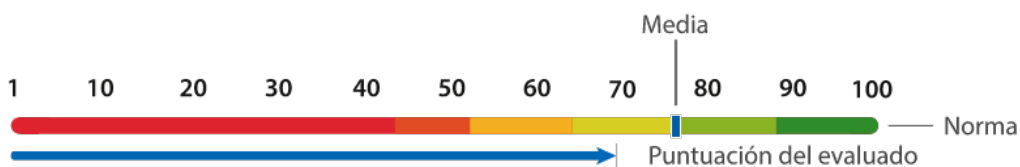



Indica el grado de deseabilidad social, azarosidad y/o contradicción. Este indicador, no está directamente relacionado con el Resultado General de Integridad (RGI), por lo que puede uno ser muy alto, y otro bajo, y a la inversa.

### EXPLICACIÓN DE PUNTAJES

En esta sección se muestra un resumen de la información cuantitativa, así como una representación gráfica de las puntuaciones obtenidas en la evaluación.



### DIMENSIONES DE HONESTIDAD

Dimensión	Peso	1	10	20	30	40	50	60	70	80	90	100	Resultado	
 Robo	1													0
 Credibilidad	2													0
 Soborno	6													0
 Rendición de cuentas	5													0
 Asociación Criminal	4													0

### DIMENSIONES DE INCIDENCIA

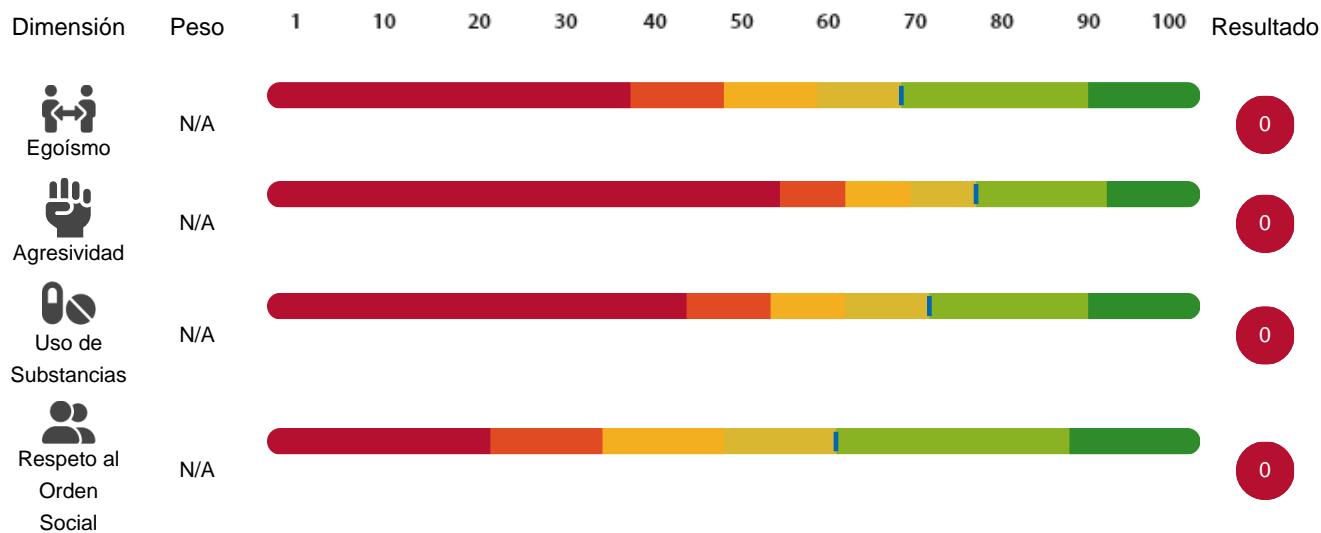

### GRÁFICAS COMPARATIVAS

Evaluado Vs Promedio del Puesto



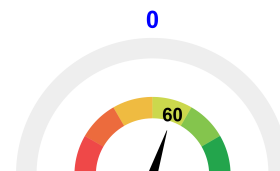

Evaluado Vs Promedio de la Empresa

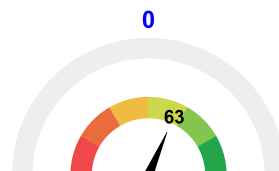

Evaluado Vs Promedio del País



 Resultado General de Integridad (R.G.I) del Evaluado  
 Resultado General de Integridad (R.G.I) promedio del puesto, empresa y país.

## INFORMACIÓN ADICIONAL

En esta sección, encontrará información relacionada con algunas preguntas, cuyas respuestas no afectan la calificación del evaluado, sin embargo, proporcionan información complementaria al evaluador.

En caso de existir manipulación por parte del evaluado, en esta sección aparecerá un apartado indicando el motivo de manipulación, el significado de la misma y las recomendaciones a tener en cuenta.

### Información adicional en el primer examen

Esteban De la Roma dijo que proporcionó información falsa porque no pensó que se fuera a descubrir.

Esteban De la Roma ha sido sentenciad(o)(a) a purgar una pena en la cárcel tres o más veces.

Esteban De la Roma dijo que hay información en el examen que le gustaría cambiar.

Esteban De la Roma ha sido detenid(o)(a) por la policía tres o más veces.

Esteban De la Roma trató de adecuar sus respuestas a lo que (él)(ella) pensó que se esperaba de (él)(ella), a tal grado, que imposibilitó alcanzar resultados válidos.

Al parecer Esteban De la Roma contestó el test al azar sin poner atención, esto imposibilita alcanzar resultados confiables.