

Id Usuario : ID-DEGC2412

Nombre : DANIEL ERNESTO GONZALEZ CERON

Fecha de nacimiento : 1999/11/09

País : El Salvador

Correo : danernestgonza@gmail.com

Puesto : OPERADOR SISTEMA SCADA



Resultado general de integridad (RGI):

Promedio ponderado de las áreas de honestidad, el cual indica objetivamente, si el candidato cumple con los mínimos requeridos para el puesto con base en la norma del país.

Grado de distorsión (GD):







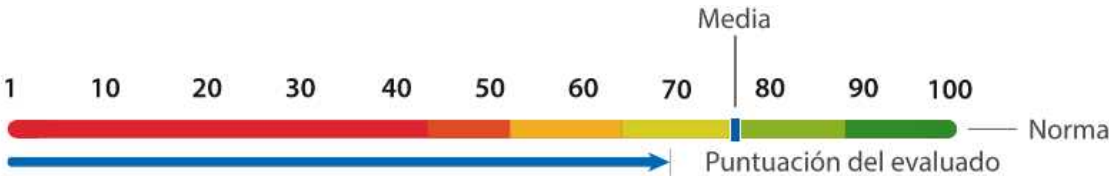



Indica el grado de deseabilidad social, azarosidad y/o contradicción. Este indicador, no está directamente relacionado con el Resultado General de Integridad (RGI), por lo que puede uno ser muy alto, y otro bajo, y a la inversa.

EXPLICACIÓN DE PUNTAJES



En esta sección se muestra un resumen de la información cuantitativa, así como una representación gráfica de las puntuaciones obtenidas en la evaluación.



DIMENSIONES DE HONESTIDAD

Dimensión	Peso	1	10	20	30	40	50	60	70	80	90	100	Resultado	
 Robo	3													69
DANIEL ERNESTO GONZALEZ al parecer justifica el robo en ciertos casos o en caso de necesidad. Es probable que justifique el robo si se le presentan la oportunidad y la necesidad.														
 Credibilidad	4													52
DANIEL ERNESTO GONZALEZ tiene la clara conciencia de que mentir es algo indebido, tendrá una lucha cada vez que sienta el impulso de hacerlo para resolver un problema, hará su mayor esfuerzo para evitarlo. Podría mentir cuando crea que una mentira piadosa es mejor alternativa que la verdad.														
 Lealtad	3													61
DANIEL ERNESTO GONZALEZ sentirá algún tipo de identificación hacia la organización sólo cuando las condiciones sean acorde a sus expectativas, sino, será el momento de buscar una mejor alternativa.														
 Fraude	4													82
DANIEL ERNESTO GONZALEZ Considera totalmente inaceptable el alterar documentos o información deliberadamente. Considera que este tipo de actos son condenables y en contra de sus propios valores. Probablemente lo ve como algo muy ajeno a su medio y su persona.														
 Asociación Criminal	4													66
DANIEL ERNESTO GONZALEZ al parecer considera inaceptable la actividad criminal; es poco probable que se asocie, y que tenga cuidado de no asociarse con gente que esté involucrada an actividades criminales.														

DIMENSIONES DE INCIDENCIA

Dimensión	Peso	1	10	20	30	40	50	60	70	80	90	100	Resultado
 Uso de Substancias	N/A												75
 Respeto al Orden Social	N/A												55
 Estado Financiero	N/A												38
 Agresividad	N/A												89

GRÁFICAS COMPARATIVAS

Evaluado Vs Promedio del Puesto

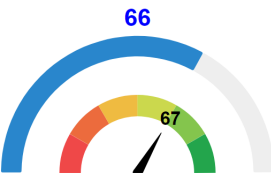

Evaluado Vs Promedio de la Empresa



Evaluado Vs Promedio del País

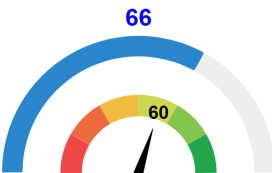

— Resultado General de Integridad (R.G.I) del Evaluado
— Resultado General de Integridad (R.G.I) promedio del puesto, empresa y país.

EJEMPLOS DE PREGUNTAS Y GUÍA DE ENTREVISTA

A continuación se presentan algunos ejemplos de respuesta que dio el candidato en áreas donde obtuvo más bajos puntajes, y preguntas sugeridas que permiten profundizar en dichas áreas. Los ejemplos de respuesta no necesariamente explican, ni pretenden sustentar la calificación obtenida en la dimensión, pues la calificación se obtiene a través de una serie de factores que se combinan, como consistencia, contradicciones y tiempo. De las preguntas de la guía de entrevista, sugerimos que utilice sólo aquellas que considere que le pueden ser útiles, y con aquellas que se sienta cómodo(a) haciéndolas. Le recomendamos que tome nota sobre las respuestas obtenidas o comentarios que le parezcan relevantes.



Robo | Ejemplo de preguntas

Si una persona roba por necesidad y después lo devuelve, ¿merece ser perdonada?

Totalmente de acuerdo, merece ser perdonada

Alguien que tomó una pertenencia de otra persona sin autorización, pero después es perdonado por el afectado, ¿merece ser castigado?

No merece ser castigado, pues el afectado ya lo perdonó

Toda compañía tiene en cuenta que los empleados robarán hasta cierto punto.

Cierto



Lealtad | Ejemplo de preguntas

Si me ofrecieran un trabajo similar en otra empresa por el mismo sueldo, yo:

Lo aceptaría, si estuviera más cerca de mi casa.

¿Te veías trabajando en tu anterior empleo por muchos años?

No, sólo menos de un año.

Es bueno aceptar cualquier trabajo, mientras se encuentra otro donde paguen mejor y tenga mejores condiciones

Totalmente de acuerdo



Respeto al Orden Social | Ejemplo de preguntas

El cometer delitos leves es algo común.

Cierto

La mayor parte de la gente tiene problemas con la ley:

Por lo menos una vez cada cinco años

¿Cree usted que la mayoría de la gente se comporta deshonestamente para ganar más?

Sí

Guía de Entrevista

¿Qué considera como una falta de respeto a los derechos de otros?

¿Considera que esperar trato preferencial en algunos lugares (Esto se refiere a trato preferencial en el trabajo, restaurantes, etc., por razones de jerarquía, sexo, posición social, etc.), constituye una falta de respeto al orden social?... En caso negativo... ¿por qué?.

¿Considera que sacar ventaja de situaciones que se nos presentan constituyen una falta de respeto a los derechos de otros?... Por ejemplo: No ceder el paso a quien tenía derecho antes que nosotros, pasarnos una luz roja del semáforo, tratar de ganarle el paso a alguien más, etc.



Estado Financiero | Ejemplo de preguntas

He estado en situación de insolvencia económica que me ha impedido pagar mis deudas:

Dos veces

Las tarjetas de crédito se hicieron para:

Tener cuidado en cómo se usan

Si quiero hacer alguna compra de algo importante

Uso mi tarjeta de crédito si lo puedo pagar en unos meses

Guía de Entrevista

¿Considera que la mayoría de la gente vive de su ingreso y de crédito?. En caso positivo, continuar con la siguiente pregunta.

¿Cómo considera su situación financiera?, ¿holgada? (tiene ahorros), ¿al día? (como la mayoría de la gente) o ¿apretada? (tiene deudas). En caso de "Apretada", tiene deudas, continúe con la siguiente pregunta.

¿Qué tipo de deudas tiene?, hipoteca, tarjetas de crédito, personales, etc. ¿En cuánto tiempo considera poder pagarlas, y cómo?

INFORMACIÓN ADICIONAL

En esta sección, encontrará información relacionada con algunas preguntas, cuyas respuestas no afectan la calificación del evaluado, sin embargo, proporcionan información complementaria al evaluador.

En caso de existir manipulación por parte del evaluado, en esta sección aparecerá un apartado indicando el motivo de manipulación, el significado de la misma y las recomendaciones a tener en cuenta.

Información adicional en el primer examen

DANIEL ERNESTO GONZALEZ dijo que hay información en el examen que le gustaría cambiar.