



Id Usuario : 1824695283

Nombre : Axel Angelo Mateos Ramos

Fecha de nacimiento : 2001/05/31

País : México

Correo : axelangelomateosramos@gmail.com

Puesto : Lider de tienda 2022



Resultado general de integridad (RGI):

Promedio ponderado de las áreas de honestidad, el cual indica objetivamente, si el candidato cumple con los mínimos requeridos para el puesto con base en la norma del país.

Grado de distorsión (GD):

Indica el grado de deseabilidad social, azarosidad y/o contradicción. Este indicador, no está directamente relacionado con el Resultado General de Integridad (RGI), por lo que puede uno ser muy alto, y otro bajo, y a la inversa.

EXPLICACIÓN DE PUNTAJES

En esta sección se muestra un resumen de la información cuantitativa, así como una representación gráfica de las puntuaciones obtenidas en la evaluación.

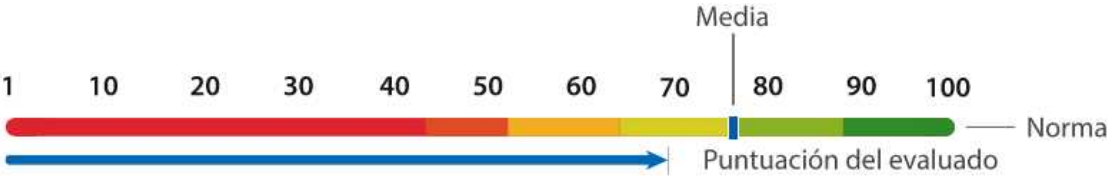

DIMENSIONES DE HONESTIDAD

Dimensión	Peso	1	10	20	30	40	50	60	70	80	90	100	Resultado
 Robo	3												56
Axel Angelo Mateos justifica con mucha facilidad el robo. Es muy probable que busque la oportunidad para robar, ya que es lo único que lo detiene.													
 Credibilidad	0												26
Axel Angelo Mateos considera que mentir no le hace daño a nadie, usa el engaño como una forma de solucionar problemas o evitar situaciones comprometedoras. Lo hará cuantas veces sea necesario.													
 Lealtad	1												74
Axel Angelo Mateos tiene un sentimiento claro de gratitud o respeto hacia la organización, procurará involucrarse en los asuntos de la misma como si fueran asuntos de (él)(ella). Este sentimiento ayudará a que su compromiso sea mayor. Se puede esperar cooperación de (él)(ella) en todos los sentidos.													
 Rendición de cuentas	2												95
Al parecer, Axel Angelo Mateos valora la importancia de rendir cuentas sobre sus actos y los de los demás. Es muy probable que Axel Angelo Mateos le de seguimiento cabal a sus compromisos y asuma su responsabilidad seriamente apropiándose de las contribuciones para el éxito y los problemas en el trabajo.													
 Fraude	2												82
Axel Angelo Mateos Considera totalmente inaceptable el alterar documentos o información deliberadamente. Considera que este tipo de actos son condenables y en contra de sus propios valores. Probablemente lo ve como algo muy ajeno a su medio y su persona.													

DIMENSIONES DE INCIDENCIA

Dimensión Peso 1 10 20 30 40 50 60 70 80 90 100 Resultado



Agresividad

N/A Parece poco probable que Axel Angelo Mateos se involucre en actos de violencia, ya que los considera como inapropiados en la mayoría de los casos, sin embargo, bajo situaciones de estrés podría llegar a justificar el uso de la violencia.

76

GRÁFICAS COMPARATIVAS

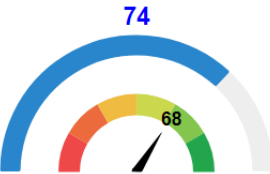
Evaluado Vs Promedio del
Puesto



Evaluado Vs Promedio de la
Empresa

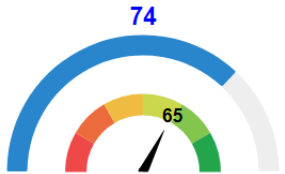

Evaluado Vs Promedio del
País

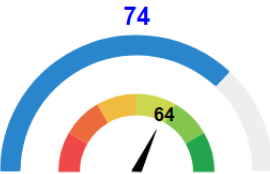

— Resultado General de Integridad (R.G.I) del Evaluado
— Resultado General de Integridad (R.G.I) promedio del puesto, empresa y país.

EJEMPLOS DE PREGUNTAS Y GUÍA DE ENTREVISTA

A continuación se presentan algunos ejemplos de respuesta que dio el candidato en áreas donde obtuvo más bajos puntajes, y preguntas sugeridas que permiten profundizar en dichas áreas. Los ejemplos de respuesta no necesariamente explican, ni pretenden sustentar la calificación obtenida en la dimensión, pues la calificación se obtiene a través de una serie de factores que se combinan, como consistencia, contradicciones y tiempo. De las preguntas de la guía de entrevista, sugerimos que utilice sólo aquellas que considere que le pueden ser útiles, y con aquellas que se sienta cómodo(a) haciéndolas. Le recomendamos que tome nota sobre las respuestas obtenidas o comentarios que le parezcan relevantes.



Robo | Ejemplo de preguntas

Es igual de malo tomar algo que está tirado en la calle que tomar algo que viste que se le cayó a alguien?

Es peor tomar algo que viste que se le cayó a alguien

¿Consideras que el temor de que los sorprendan es la razón principal por la cual los empleados no roban de su lugar de trabajo?

Sí

Si un sacerdote usa el dinero de la caridad para comprarse lujos innecesarios en vez de dárselo a los pobres, ¿qué tan malo sería que alguien le quitara un poco de ese dinero y se lo diera a los más necesitados?

No creo que sea malo, en un principio ese dinero era para los pobres



Credibilidad | Ejemplo de preguntas

Siempre he resuelto de inmediato todos los problemas

Correcto, siempre

Siempre he estado completamente de acuerdo con los demás

Correcto, siempre

¿Alguna vez has dicho que ya te vas de una fiesta, y en realidad te quedas mucho más tiempo?

No, nunca

Guía de Entrevista

Usted contestó que nunca ha mentido para librarse de algún problema. ¿Esto significa que nunca ha mentado?, o que sí ha mentado, pero no para librarse de algún problema



Agresividad | Ejemplo de preguntas

Si la luz de un semáforo cambia a verde pero el automóvil de adelante no avanza, ¿cuántos segundos hay que esperar antes de tocar el claxon/bocina del automóvil para que el conductor reaccione?

3 segundos es suficiente

Cuando alguien me trata injustamente, perdono fácilmente

Depende de las circunstancias

¿Qué porcentaje de personas consideras que avientan o golpean cosas cuando están enojadas?

Entre el 10 y el 24%